

EMA[®] Enterprise Managed Archive[®]

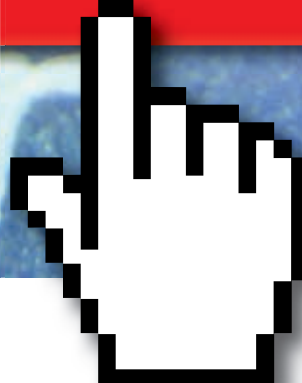

Scan to Archive[®]



Einfacher lässt sich Papier nicht archivieren

Rechnungen, Verträge, Akten und Korrespondenz: Klassische, papiergebundene Dokumente begleiten Unternehmen auch weiterhin.

Mit EMA[®] – Scan to Archive[®] lassen sich solche Schriftstücke auf einfache Weise digital erfassen und rechtskonform archivieren.

Das Modul ermöglicht den vollautomatischen Scan der Dokumente, die anschließend direkt mit den bewährten EMA[®]-Sicherheitsmerkmalen (elektronische Signatur, Zeit-/Datumsstempel, Verschlüsselung) versehen und dem Unternehmensarchiv zugeführt werden.

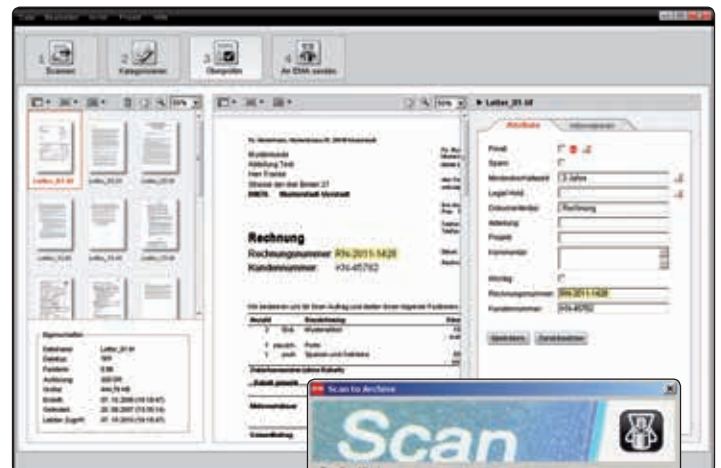

FEATURE-HIGHLIGHTS

- ✓ Nahtlos integrierbare Lösung für die digitale Erfassung und rechtssichere Archivierung von Papier-Dokumenten
- ✓ Vollautomatisches Einscannen ganzer Akten
- ✓ Leistungsstarke EMA[®]-Volltextsuche mit Texterkennung in den gescannten Dokumenten
- ✓ Ohne Änderungen an bestehenden Systemen sofort einsatzbereit
- ✓ Jederzeitiger Nachweis des unveränderten Originalzustands der archivierten Dokumente durch elektronische Zeit-/Datumsstempel, Signaturen und Verschlüsselung
- ✓ Herkömmlicher, unübersichtlicher Papier-Posteingang wird durch sicheres, digitales Dokumenten-Archiv ersetzt

Solutions for Business Continuity

EMA[®] Enterprise Managed Archive[®]

FEATURE-ÜBERSICHT



EMA [®] Enterprise Managed Archive [®]	S60	S120	S400	S800	E2000	E4000	E8000	E15000	E25000
Scan to Archive[®]-Funktionen									
EMA [®] Scan Client Standard	●	●	●	●	●	●	●	●	●
EMA [®] Scan Client Enterprise	○	○	○	○	○	○	○	○	○
Posteingangsbenechtigung	●	●	●	●	●	●	●	●	●
Automatische Felckerennung und Übergabe an EMA [®]	○	○	○	○	○	○	○	○	○
Volltextindizierung	●	●	●	●	●	●	●	●	●
Zugang zum Archiv und Recherche									
Administrator	●	●	●	●	●	●	●	●	●
Benutzer	●	●	●	●	●	●	●	●	●
EMA[®]-Funktionen									
Volltextsuche	●	●	●	●	●	●	●	●	●
Globale Suche	○	○	○	○	○	○	○	○	○
Standard-Attribute (u.a. Legal Hold, Mindesthaltezeit, Tagging)	●	●	●	●	●	●	●	●	●
Enterprise-Attributesystem (individuell anpassbar)	○	○	○	○	○	○	○	○	○
Administration									
Web-basierte Administrationsoberfläche	●	●	●	●	●	●	●	●	●
Automated Network Administrator [®] (ANA [®]) Updates/digitale Signatur	●	●	●	●	●	●	●	●	●
Rechteverwaltung für Administratoren	●	●	●	●	●	●	●	●	●
System Monitoring Tools / SNMP	●	●	●	●	●	●	●	●	●
Vertretungsfunktion & Kontenverschmelzung	●	●	●	●	●	●	●	●	●
Sicherheit									
Digitale Signatur, Zeit- & Datumstempel	●	●	●	●	●	●	●	●	●
Verschlüsselung der archivierten Daten	●	●	●	●	●	●	●	●	●
4-Augen-Prinzip	○	○	○	○	○	○	○	○	○
Verwaltung von Zugriffsrechten für Benutzer	●	●	●	●	●	●	●	●	●
Unterstützung zahlreicher Authentifizierungsverfahren	●	●	●	●	●	●	●	●	●
Single Sign-On	○	○	○	○	○	○	○	○	○
Digitale Signatur von Logfiles und Prüfberichten	●	●	●	●	●	●	●	●	●
Datensicherheit									
Sicherung und Wiederherstellung von Konfigurationsdateien	●	●	●	●	●	●	●	●	●
Unmittelbare Sicherung und Auslagerung von Archiv-Daten	●	●	●	●	●	●	●	●	●
Zusätzliches Backup an zweitem Standort	●	●	●	●	●	●	●	●	●
Hot Standby	○	○	○	○	○	○	○	○	○
Konsistenzprüfung	●	●	●	●	●	●	●	●	●
Anbindung externer Speicher									
Unlimitierte Kapazität	●	●	●	●	●	●	●	●	●
NAS-Freigabe (Netware-, UNIX/NFS- oder Windows Ressourcen)	●	●	●	●	●	●	●	●	●
Fibre Channel	—	—	○	○	○	○	○	○	○
iSCSI	○	○	○	○	○	○	○	○	○
Amazon S3	●	●	●	●	●	●	●	●	●
Optionale Archivierungsmodule									
Mail to Archive [®]	○	○	○	○	○	○	○	○	○
Print to Archive [®]	○	○	○	○	○	○	○	○	○
Voice to Archive [®]	○	○	○	○	○	○	○	○	○
File to Archive [®]	○	○	○	○	○	○	○	○	○
Sonstiges									
Netzwerkanbindung (WAN/LAN)	2 x 1 GBIT	2 x 1 GBIT	4 x 1 GBIT	4 x 1 GBIT	4 x 1 GBIT	4 x 1 GBIT	4 x 1 GBIT	4 x 1 GBIT	4 x 1 GBIT
Vorkonfigurierte Plug-In Lösung	●	●	●	●	●	●	●	●	●
Gehäusetypp	1HE 19" Short Rackappliance	1HE 19" Short Rackappliance	1 HE Rack	1 HE Rack	1 HE Rack	2 HE Rack	2 HE Rack	4 HE Rack	4 HE Rack

● Standard-Feature ○ Optionales Feature ◐ 3rd Party — Feature nicht vorhanden



ARTEC IT Solutions AG // Robert-Bosch-Str. 38 // 61184 Karben //
 Tel: +49 (0)6039-9154-0 // Fax: +49 (0)6039-9154-54 //
 E-Mail: info@artec-it.de // Web: http://www.artec-it.de //

Ihr EMA[®]-Vertriebspartner:



QKomm GmbH
 In Gerderhahn 36a, D-41812 Erkelenz
 Tel.: 0 24 31/ 980 893, Fax: 0 24 31/ 980 894,
 e-mail: office@qkomm.de, www.qkomm.de,
 www.GDPdU-email.de, www.qcom-shop.de

Solutions for Business Continuity